

Česká kancelář pojistitelů

**Povinně uveřejňované informace
k 31.3.2022**

*(na základě vyhlášky č. 306/2016 Sb., kterou se provádí některá ustanovení
zákona o pojišťovnictví, ve znění pozdějších předpisů)*

Obsah

| | | |
|----|---|---|
| 1. | Údaje o České kanceláři pojistitelů | 3 |
| 2. | Členové České kanceláře pojistitelů | 7 |
| 3. | Struktura skupiny, jejíž je Česká kancelář pojistitelů součástí | 8 |
| 4. | Údaje o činnosti České kanceláře pojistitelů, včetně finančních ukazatelů | 9 |

1. Údaje o České kanceláři pojistitelů

Základní údaje

| | |
|--|--|
| Název | Česká kancelář pojistitelů (dále též „ČKP“) |
| Právní forma | Právní osoba zřízená zákonem č. 168/1999 Sb., o pojištění odpovědnosti z provozu vozidla, ve znění pozdějších předpisů |
| Sídlo | Milevská 2095/5, Krč, 140 00 Praha 4 |
| Identifikační číslo | 700 99 618 |
| Daňové identifikační číslo | CZ699002538 |
| Datum zápisu do obchodního rejstříku | 1. 5. 2004 |
| Datum zápisu poslední změny v obchodním rejstříku | 24.1.2022 |
| Účel poslední změny | Zápis člena kontrolní komise (Ing. Vladimír Kořen) a vymazání předsedkyně kontrolní komise (Ing. Bohuslava Jiránková) |

Organizační struktura

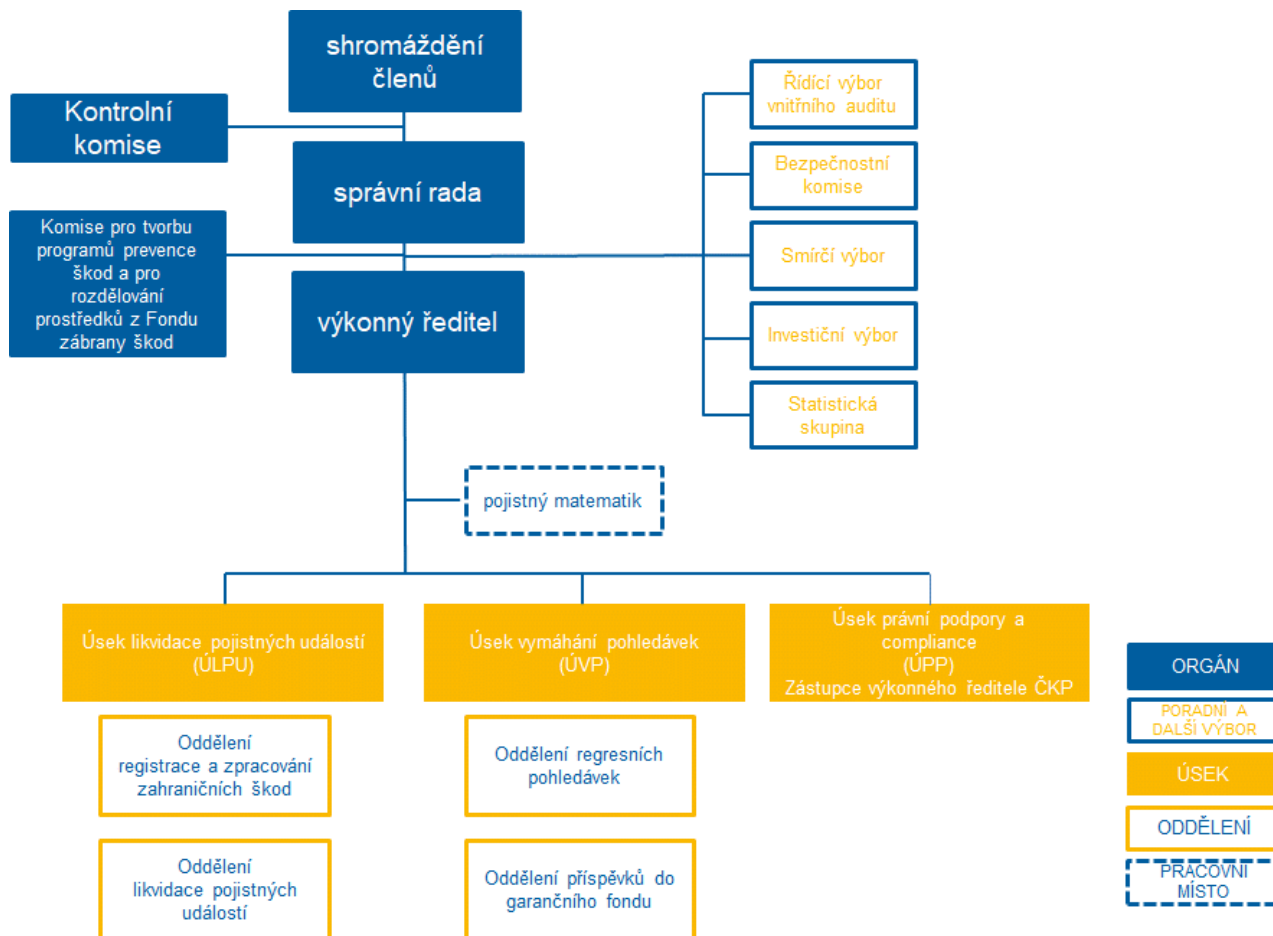

Průměrný přepočtený stav zaměstnanců – 41.

Osoby, které řídí nebo kontrolují činnost ČKP

Správní rada

Předseda: Ing. Roman Juráš

Generali Česká pojišťovna a.s.

Den vzniku funkce: 6.9.2019

Zkušenosti a kvalifikační předpoklady pro výkon funkce:

Vysoká škola ekonomická v Bratislavě

Generální ředitel a předseda představenstva Generali Poist'ovna, a.s.

CEO VÚB Generali d.s.s., a.s.

Head of Bancassurance at Generali Versicherung AG

Leadership program, IMD Business School

Aktuální členství v orgánech jiných právnických osob:

Generální ředitel a předseda představenstva Generali Česká pojišťovna a.s.

Člen prezidia a viceprezident České asociace pojišťoven

Místopředseda: Ing. Martin Diviš, MBA

Kooperativa pojišťovna, a.s., Vienna Insurance Group.

Den vzniku funkce: 6.3.2013

Zkušenosti a kvalifikační předpoklady pro výkon funkce:

Západočeská univerzita v Plzni, zaměření management a marketing

Zemědělská univerzita v Praze, provozně ekonomická fakulta

Prague International Business School (titul M.B.A.)

Aktuální členství v orgánech jiných právnických osob:

Prezident České asociace pojišťoven

Předseda představenstva Kooperativa pojišťovna, a.s., VIG

Předseda dozorčí rady České podnikatelské pojišťovny, a.s., VIG

Člen dozorčí rady Nadačního fondu pro podporu vzdělávání v pojišťovnictví

Člen dozorčí rady Nadace pojišťovny Kooperativa

Člen správní rady Platforma VIZE 0, z.ú.

Člen dozorčí rady AB Modřice, a.s.

Člen dozorčí rady Main Point Karlín II., a.s.

Člen správní rady Kancelář ombudsmana České asociace pojišťoven z.ú.

Člen: Ing. Martin Žáček, CSc.

UNIQA pojišťovna, a.s.

Den vzniku funkce: 10.12.2009

Zkušenosti a kvalifikační předpoklady pro výkon funkce:

ČVUT, Fakulta jaderná a fyzikálně inženýrská

ČVUT, získání vědecké hodnosti CSc.

Člen představenstva Česko- rakouská pojišťovna, a.s.

Místopředseda představenstva Česko- rakouská pojišťovna, a.s.

Místopředseda představenstva UNIQA pojišťovna, a.s.

Aktuální členství v orgánech jiných právnických osob:

Člen dozorčí rady UNIQA Group Service Center Slovakia, spol. s r.o.

Předseda představenstva a generální ředitel UNIQA pojišťovna, a.s.

Předseda představenstva a generální ředitel UNIQA poist'ovňa, a.s., Slovenská republika

Člen prezidia České asociace pojišťoven
Člen prezidia Slovenskej asociácie poisťovní, Slovenská republika
Člen správní rady Slovenskej kancelárie poisťovateľov, Slovenská republika
Člen dozorčí rady SUPIN s.r.o.

Člen: Mgr. Jiří Střelický, M.A., Ph.D.

ČSOB Pojišťovna, a.s., člen holdingu ČSOB

Den vzniku funkce: 30.11.2018

Zkušenosti a kvalifikační předpoklady pro výkon funkce:

Masarykova univerzita v Brně, přírodovědecká fakulta, obor Diskrétní matematika

Univerzita Karlova v Praze (doktorandské studium – ekonomická teorie)

The University of the State of New York – CERGE EI (postgraduální studium – ekonomická teorie)

Aktuální členství v orgánech jiných právnických osob:

Předseda představenstva ČSOB Pojišťovna, a. s., člen holdingu ČSOB

Člen prezidia České asociace pojišťoven

Předseda správní rady Nadace CERGE - EI

Místopředseda výboru Společenství vlastníků domu Za Strahovem č.p. 432

Člen: Ing. Dušan Quis

Allianz pojišťovna, a.s.

Den vzniku funkce: 27.11.2018

Zkušenosti a kvalifikační předpoklady pro výkon funkce:

Vysoká škola ekonomická v Praze, Fakulta podnikohospodářská

Předseda představenstva, CEO a CSO ING Životná poisťovňa, a.s.

Člen představenstva, CSO ČSOB Pojišťovna, a.s.

Místopředseda představenstva, CEO Страхование жизни (PPF Life Insurance)

Člen představenstva, CSO - Allianz Slovenská poisťovňa, a.s.

Člen dozorčí rady Allianz důchodková správcovská spoločnosť, a.s.

Předseda představenstva NN Životná poisťovňa, a.s., pobočka pro ČR

Člen představenstva NN důchodková správcovská spoločnosť, a.s.

Člen představenstva, člen dozorčí rady ING Penzijní fond, a.s./ NN Penzijní společnost, a.s.

Člen představenstva ING Tatry – Sympatia, a.s.

Aktuální členství v orgánech jiných právnických osob:

Člen prezidia České asociace pojišťoven

Předseda představenstva Allianz pojišťovna, a.s.

Předseda dozorčí rady Diamond point, a.s.

Předseda představenstva Allianz penzijní společnost, a.s.

Člen dozorčí rady SUPIN s.r.o.

Kontrolní komise

Člen: Ing. Vladimír Kořen

UNIQA pojišťovna, a.s.

Den vzniku funkce: 21.10.2021

Zkušenosti a kvalifikační předpoklady pro výkon funkce:

Česká zemědělská univerzita v Praze, Fakulta provozně-ekonomická, obor provoz a ekonomika

UNIQA pojišťovna, a.s., ředitel pro finanční účetnictví a daně

Asociace penzijních společností ČR - předseda kontrolní komise

AXA pojišťovna a.s. - vedení účetnictví & financí, finanční reporting

Aktuální členství v orgánech jiných právnických osob:

3K Technology, s.r.o. – společník

Společenství vlastníků Václavská 16, Praha 2 – předseda výboru

Člen: Libor Mašíček

Generali Pojišťovna a.s.

Den vzniku funkce: 3.4.2020

Zkušenosti a kvalifikační předpoklady pro výkon funkce:

Univerzita Karlova, Matematicko-fyzikální fakulta, Finanční a pojistná matematika

Univerzita Karlova, Matematicko-fyzikální fakulta, Pravděpodobnost a statistika

MIB Trieste school of management, Master In Insurance and Risk Management

Generali Česká pojišťovna, Head of controlling

Generali CEE Holding, Head of controlling

Člen: Ing. Petr Brabenec, M.B.A.

Česká podnikatelská pojišťovna, a.s., Vienna Insurance Group

Den vzniku funkce: 10.12.2010

Zkušenosti a kvalifikační předpoklady pro výkon funkce:

ČVUT, Fakulta elektrotechnická, obor Ekonomika a řízení

MBA, Sheffield Hallam University

Leadership Development program, IECD Bled School of management

Člen Komory daňových poradců

Česká podnikatelská pojišťovna, a.s. Vienna Insurance Group, ekonomický ředitel, člen představenstva

Aktuální členství v orgánech jiných právnických osob:

Člen sboru jednatelů ČPP Servis, s.r.o.

Člen sboru jednatelů FINServis Plus, s.r.o.

Člen představenstva Bohemika a.s.

Člen sboru jednatelů Bohemika HYPO s.r.o.

Výkonný ředitel

Mgr. Jan Matoušek

Den vzniku funkce: 1.7.2016

Zkušenosti a kvalifikační předpoklady pro výkon funkce:

Masarykova univerzita v Brně, politologie
Člen komise pro hodnocení dopadů regulace (RIA) při Legislativní radě vlády
Místopředseda rady vlády pro bezpečnost silničního provozu
Člen expertní rady Prague International Business School
Náměstek výkonného ředitele České bankovní asociace
Vrchní ředitel kabinetu ministra průmyslu a obchodu

Aktuální členství v orgánech jiných právnických osob:

Výkonný ředitel České asociace pojišťoven
Jednatel SUPIN s.r.o.
Předseda správní rady Kanceláře ombudsmana České asociace pojišťoven z. ú.
Člen dozorčí rady Nadačního fondu pro podporu vzdělávání v pojišťovnictví.

ČKP neposkytla žádné úvěry nebo půjčky členům správní rady ani kontrolní komise a nevydala za členy správní rady ani kontrolní komise žádné záruky.

2. Členové České kanceláře pojistitelů

| Název pojišťovny | Sídlo |
|--|---|
| Allianz pojišťovna, a.s. | Ke Štvanici 656/3, 186 00 Praha 8 |
| Česká podnikatelská pojišťovna, a.s., Vienna Insurance Group | Pobřežní 665/23, 186 00 Praha 8 |
| ČSOB Pojišťovna, a.s., člen holdingu ČSOB | Masarykovo náměstí 1458, 530 02 Pardubice, Zelené Předměstí |
| DIRECT Pojišťovna, a.s. | Nové sady 996/25, Staré Brno, 602 00 Brno |
| EURO Insurance DAC (Leaseplan Insurance) | LeasePlan House, Ground Floor, Central Park Leopardstown, Dublin 18, Irsko |
| Generali Česká pojišťovna, a.s. | Spálená 75/16, Nové Město, 110 00 Praha 1 |
| Hasičská vzájemná pojišťovna, a.s. | Římská 2135/45, 120 00 Praha 2 |
| Kooperativa pojišťovna, a.s., Vienna Insurance Group | Pobřežní 665/21, 186 00 Praha 8 |
| Pillow pojišťovna, a.s., (dříve První klubová pojišťovna, a.s.) | Líbalova 2348/1, Chodov, 149 00 Praha 4 |
| Pojišťovna VZP, a.s. | Lazarská 1718/3, Nové Město, 110 00 Praha 1 |
| Slavia pojišťovna, a.s. | Táborská 940/31, Nusle, 140 00 Praha 4 |
| UNIQA pojišťovna, a.s. | Evropská 810/136, Vokovice, 160 00 Praha 6 |

Každý člen má při hlasování Shromáždění členů jeden hlas, tj. 8,33 %.

3. Struktura skupiny, jejíž je Česká kancelář pojistitelů součástí

Česká kancelář pojistitelů je společníkem ve společnosti:

Obchodní firma: **SUPIN s.r.o.**, se sídlem Milevská 2095/5, 140 00 Praha 4, IČO 24749061

Datum zápisu do obchodního rejstříku: 13. 10. 2010

Základní kapitál 400.000 Kč

Společníci:

- Česká asociace pojišťoven - vklad 200.000 Kč, obchodní podíl 50 %.
- Česká kancelář pojistitelů - vklad 200.000 Kč, obchodní podíl 50%.

Hlasovací práva: každý společník má 1 hlas na každých 1.000 Kč svého vkladu.

Ve vztahu k ČKP není žádná osoba ovládající osobou nebo většinovým společníkem.

Struktura skupiny

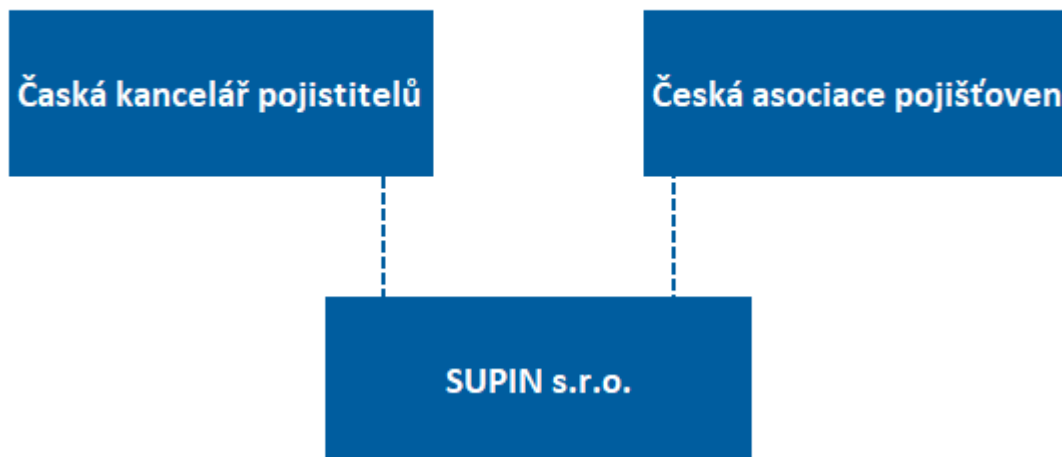

ČKP poskytla společnosti SUPIN s.r.o. v červnu 2013 úvěr ve výši 30 mil. Kč se splatností v r. 2018. V září 2017 byla provedena částečná splátka ve výši 5 mil. Kč. Splátnost úvěru byla prodloužena do r. 2021. V květnu 2021 byla provedena splátka ve výši 5 mil. Kč. Splátnost úvěru byla prodloužena do května 2024.

ČKP nevydala žádné záruky za společnost SUPIN s.r.o.

4. Údaje o činnosti České kanceláře pojistitelů, včetně finančních ukazatelů

Předmět činnosti zapsaný v obchodním rejstříku

- správa garančního fondu a fondu zábrany škod
- sjednávání hraničního pojištění a provozování informačního střediska
- zabezpečování plnění úkolů souvisejících s členstvím v Radě kancelářů
- uzavírání dohod s kanceláři pojistitelů cizích států, informačními středisky a orgány pověřenými v jiných členských státech vyřizováním žádostí o náhradní plnění a zabezpečování úkolů vyplývajících z těchto dohod
- spolupráce se státními orgány ve věcech týkajících se pojištění odpovědnosti
- vedení evidencí a statistik pro účely pojištění odpovědnosti
- podílení se na předcházení škodám v provozu na pozemních komunikacích a na předcházení pojistným podvodům v pojištění souvisejícím s provozem vozidel

Přehled činností skutečně vykonávaných

- správa garančního fondu a poskytování pojistných plnění z garančního fondu, správa fondu zábrany škod, který se použije pro zábranu škod vznikajících provozem vozidel.
- správa prostředků technických rezerv zákonného pojištění
- sjednávání hraničního pojištění a provozování informačního střediska
- plnění úkolů v souvislosti s členstvím v Radě kancelářů (systém zelené karty) včetně realizace dohod s kanceláři pojistitelů cizích států
- spolupráce se státními orgány v oblasti pojištění odpovědnosti z provozu vozidla
- vedení evidencí a statistik pro účely pojištění odpovědnosti z provozu vozidla
- podílení se na předcházení škodám v silničním provozu a pojistným podvodům v pojištění motorových vozidel
- zpracování údajů o dopravních nehodách od Policie ČR.

Žádná činnost nebyla Českou národní bankou omezena nebo pozastavena.

ROZVAHA k 31. březnu 2022 - aktiva

(v tis. Kč)

| Legenda | Hrubá výše | Úprava | Čistá výše | Minulé období |
|---|------------------|--------------|------------------|------------------|
| B. Dlouhodobý nehmotný majetek | 1 711 | 458 | 1 253 | 809 |
| C. Investice | 5 228 394 | 787 | 5 227 607 | 5 048 209 |
| I. Pozemky a stavby (nemovitosti), z toho: | 2 304 | 787 | 1 517 | 1 573 |
| a) provozní nemovitosti | 2 304 | 787 | 1 517 | 1 573 |
| II. Investice v podnikatelských seskupeních | 200 | | 200 | 200 |
| 3. Podíly s podstatným vlivem | 200 | | 200 | 200 |
| III. Jiné investice | 5 225 890 | | 5 225 890 | 5 046 436 |
| 1. Akcie a ost.cenné papíry s proměnlivým výnosem, ostatní podíly | 105 871 | | 105 871 | 118 505 |
| 2. Dluhové cenné papíry, v tom: | 4 452 150 | | 4 452 150 | 4 395 107 |
| a) oceňované reálnou hodnotou | 4 452 150 | | 4 452 150 | 4 395 107 |
| 7. Ostatní investice | 667 869 | | 667 869 | 532 824 |
| E. Dlužníci | 152 928 | | 152 928 | 88 031 |
| I. Pohledávky z operací přímého pojištění | 662 | | 662 | 589 |
| 1. Pojistníci | 662 | | 662 | 589 |
| II. Pohledávky z operací zajištění | 11 631 | | 11 631 | 10 941 |
| III. Ostatní pohledávky | 140 635 | | 140 635 | 76 501 |
| 1. Pohledávky z příspěvků pojistitelů | 29 017 | | 29 017 | 37 554 |
| 2. Ostatní pohledávky | 108 605 | | 108 605 | 38 947 |
| b) pohledávky za osobami, ve kterých má účetní jednotka podstatný vliv | 53 600 | | 53 600 | 29 921 |
| 3. Daně | 3 013 | | 3 013 | 0 |
| F. Ostatní aktiva | 219 624 | 2 339 | 217 285 | 367 757 |
| I. Dlouhodobý hmotný majetek, jiný než pozemky a stavby (nemovitosti), a zásoby | 2 948 | 2 339 | 609 | 713 |
| Movité věci | 2 948 | 2 339 | 609 | 713 |
| II. Hotovost na účtech u finančních institucí a hotovost v pokladně | 216 676 | | 216 676 | 367 044 |
| Běžné účty | 216 676 | | 216 676 | 367 044 |
| G. Přejícné účty aktiv | 14 788 | | 14 788 | 207 252 |
| III. Ostatní přejícné účty aktiv | 14 788 | | 14 788 | 207 252 |
| z toho: a) dohadné položky aktivní | 590 | | 590 | 205 296 |
| AKTIVA CELKEM | 5 617 445 | 3 584 | 5 613 861 | 5 712 058 |

ROZVAHA k 31. březnu 2022 - pasiva

(v tis. Kč)

| Legenda | Běžné období | Minulé období |
|--|---------------------|----------------------|
| A. Vlastní kapitál | -306 180 | -145 410 |
| IV. Ostatní kapitálové fondy | -383 626 | -189 455 |
| VI. Nerozdělený zisk nebo neuhrazená ztráta minulých účetních období | 44 045 | 0 |
| VII. Zisk nebo ztráta běžného účetního období | 33 401 | 44 045 |
| C. Technické rezervy | 1 977 350 | 2 127 998 |
| 3. Rezerva na pojistná plnění neživotního pojištění | 1 977 350 | 2 127 998 |
| a) hrubá výše | 2 035 765 | 2 187 395 |
| b) hodnota zajištění | 58 415 | 59 397 |
| G. Věřitelé | 3 916 570 | 3 692 341 |
| I. Závazky z operací přímého pojištění | 4 251 | 333 |
| Závazky vůči pojištěným | 4 249 | 332 |
| Závazky vůči zprostředkovatelům | 2 | 1 |
| II. Závazky z operací zajištění | 587 | 535 |
| V. Ostatní závazky | 81 442 | 103 748 |
| Závazky daňové | 146 | 1 681 |
| Závazky soc. zabezpečení a zdrav. pojištění | 1 132 | 1 721 |
| Ostatní závazky | 80 164 | 100 346 |
| VI. Garanční fond Kanceláře | 2 986 315 | 2 687 712 |
| VII. Fond zábrany škod | 843 975 | 900 013 |
| H. Přejícné účty pasiv | 26 121 | 37 129 |
| I. Výdaje příštích období a výnosy příštích období | 1 473 | 32 555 |
| II. Dohadné položky pasivní | 24 648 | 4 574 |
| PASIVA CELKEM | 5 613 861 | 5 712 058 |

VÝKAZ ZISKU A ZTRÁTY za rok končící 31. březnem 2022

(v tis. Kč)

| Legenda | Základna | Mezisoučet | Výsledek | Minulé období |
|--|----------|------------|------------------|------------------|
| I. TECHNICKÝ ÚČET K NEŽIVOTNÍMU POJIŠTĚNÍ | x | x | x | x |
| 1. Zasloužené pojistné, očištěné od zajištění: | x | x | x | x |
| a) Předepsané hrubé pojistné | 30 | x | x | x |
| b) Pojistné postoupené zajišťovatelům | 0 | 30 | x | x |
| d) Změna stavu rezervy na nezasloužené pojistné, podíl zajišťovatelů (+/-) | x | x | 30 | 91 |
| 2. Převedené výnosy z investic z netech.úctu | x | x | 22 803 | 26 061 |
| 3. Ostatní technické výnosy, očištěné od zajištění | x | x | 1 044 734 | 3 142 221 |
| 4. Náklady na pojistná plnění, očištěné od zajištění: | x | x | x | x |
| a) Náklady na pojistná plnění: | x | x | x | x |
| aa) Hrubá výše | 71 103 | x | x | x |
| bb) Podíl zajišťovatelů (-) | 637 | 70 466 | x | x |
| b) Změna stavu rezervy na pojistná plnění: | x | x | x | x |
| aa) Hrubá výše | -150 836 | x | x | x |
| bb) Podíl zajišťovatelů (-) | -188 | -150 648 | -80 182 | 90 001 |
| 7. Čistá výše provozních nákladů: | x | x | x | x |
| a) Pořizovací náklady na pojistné smlouvy | x | 3 | x | x |
| c) Správní režie | x | 25 899 | x | x |
| d) Provize od zajišťovatelů a podíly na ziscích (-) | x | x | 25 902 | 119 386 |
| 8. Ostatní technické náklady, očištěné od zajištění | x | x | 1 099 047 | 2 932 927 |
| 10. Mezisoučet, zůstatek Technického účtu k neživotnímu pojištění | x | x | 22 800 | 26 059 |

VÝKAZ ZISKU A ZTRÁTY za rok končící 31. březnem 2022 - dokončení

(v tis. Kč)

| Legenda | Základna | Mezisoučet | Výsledek | Minulé období |
|---|----------|------------|---------------|---------------|
| III. NETECHNICKÝ ÚČET | x | x | x | x |
| 1. Výsledek technického účtu k neživotnímu pojištění | x | x | 22 800 | 26 059 |
| 3. Výnosy z investic: | x | x | x | x |
| b) výnosy z ostatních investic, se zvláštním uvedením těch, které pocházejí z ovládaných osob, v tom: | x | x | x | x |
| bb) výnosy z ostatních investic | 43 717 | 43 717 | x | x |
| c) změny hodnoty investic | x | 10 121 | x | x |
| d) výnosy z realizace investic | x | 107 341 | 161 179 | 2 465 452 |
| 5. Náklady na investice: | x | x | x | x |
| a) náklady na správu investic, včetně úroků | x | 3 879 | x | x |
| b) změny hodnoty investic | x | 61 641 | x | x |
| c) náklady spojené s realizací investic | x | 65 975 | 131 495 | 2 436 213 |
| 6. Převod výnosů z investic na tech.účet neživ.pojištění | x | x | 22 803 | 26 061 |
| 7. Ostatní výnosy | x | x | 10 970 | 138 049 |
| 8. Ostatní náklady | x | x | 7 250 | 112 682 |
| 9. Daň z příjmů z běžné činnosti | x | x | 0 | 10 424 |
| 10. Zisk nebo ztráta z běžné činnosti po zdanění | x | x | 33 401 | 44 180 |
| 15. Ostatní daně neuvedené v předcházejících položkách | x | x | 0 | 135 |
| 16. Zisk nebo ztráta za účetní období | x | x | 33 401 | 44 045 |

ROZVAHA k 31. prosinci 2021 - aktiva

(v tis. Kč)

| Legenda | Hrubá výše | Úprava | Čistá výše | Minulé období |
|---|------------------|--------------|------------------|------------------|
| B. Dlouhodobý nehmotný majetek | 1 203 | 394 | 809 | 529 |
| C. Investice | 5 048 940 | 731 | 5 048 209 | 4 932 534 |
| I. Pozemky a stavby (nemovitosti), z toho: | 2 304 | 731 | 1 573 | 1 798 |
| a) provozní nemovitosti | 2 304 | 731 | 1 573 | 1 798 |
| II. Investice v podnikatelských seskupeních | 200 | | 200 | 200 |
| 3. Podíly s podstatným vlivem | 200 | | 200 | 200 |
| III. Jiné investice | 5 046 436 | | 5 046 436 | 4 930 536 |
| 1. Akcie a ost.cenné papíry s proměnlivým výnosem, ostatní podíly | 118 505 | | 118 505 | 116 514 |
| 2. Dluhové cenné papíry, v tom: | 4 395 107 | | 4 395 107 | 3 712 941 |
| a) oceňované reálnou hodnotou | 4 395 107 | | 4 395 107 | 3 712 941 |
| 7. Ostatní investice | 532 824 | | 532 824 | 1 101 081 |
| E. Dlužníci | 88 031 | | 88 031 | 71 822 |
| I. Pohledávky z operací přímého pojištění | 589 | | 589 | 1 396 |
| 1. Pojistníci | 589 | | 589 | 1 396 |
| II. Pohledávky z operací zajištění | 10 941 | | 10 941 | 8 112 |
| III. Ostatní pohledávky | 76 501 | | 76 501 | 62 314 |
| 1. Pohledávky z příspěvků pojistitelů | 37 554 | | 37 554 | 30 956 |
| 2. Ostatní pohledávky | 38 947 | | 38 947 | 30 824 |
| b) pohledávky za osobami, ve kterých má účetní jednotka podstatný vliv | 29 921 | | 29 921 | 25 039 |
| 3. Daně | 0 | | 0 | 534 |
| F. Ostatní aktiva | 369 989 | 2 232 | 367 757 | 386 932 |
| I. Dlouhodobý hmotný majetek, jiný než pozemky a stavby (nemovitosti), a zásoby | 2 945 | 2 232 | 713 | 1 129 |
| Movité věci | 2 945 | 2 232 | 713 | 1 129 |
| II. Hotovost na účtech u finančních institucí a hotovost v pokladně | 367 044 | | 367 044 | 385 803 |
| Běžné účty | 367 044 | | 367 044 | 385 803 |
| G. Přejícné účty aktiv | 207 252 | | 207 252 | 198 600 |
| III. Ostatní přejícné účty aktiv | 207 252 | | 207 252 | 198 600 |
| z toho: a) dohadné položky aktivní | 205 296 | | 205 296 | 197 005 |
| AKTIVA CELKEM | 5 715 415 | 3 357 | 5 712 058 | 5 590 417 |

ROZVAHA k 31. prosinci 2021 - pasiva

(v tis. Kč)

| Legenda | Běžné období | Minulé období |
|---|---------------------|----------------------|
| A. Vlastní kapitál | -145 410 | 109 627 |
| IV. Ostatní kapitálové fondy | -189 455 | 42 363 |
| VII. Zisk nebo ztráta běžného účetního období | 44 045 | 67 264 |
| C. Technické rezervy | 2 127 998 | 2 291 208 |
| 3. Rezerva na pojistná plnění neživotního pojištění | 2 127 998 | 2 291 208 |
| a) hrubá výše | 2 187 395 | 2 345 833 |
| b) hodnota zajištění | 59 397 | 54 625 |
| G. Věřitelé | 3 692 341 | 3 155 497 |
| I. Závazky z operací přímého pojištění | 333 | 438 |
| Závazky vůči pojištěným | 332 | 438 |
| Závazky vůči zprostředkovatelům | 1 | 0 |
| II. Závazky z operací zajištění | 535 | 329 |
| V. Ostatní závazky | 103 748 | 108 684 |
| Závazky daňové | 1 681 | 22 318 |
| Závazky soc. zabezpečení a zdrav. pojištění | 1 721 | 1 565 |
| Ostatní závazky | 100 346 | 84 801 |
| VI. Garanční fond Kanceláře | 2 687 712 | 2 166 611 |
| VII. Fond zábrany škod | 900 013 | 879 435 |
| H. Přejícné účty pasiv | 37 129 | 34 085 |
| I. Výdaje příštích období a výnosy příštích období | 32 555 | 33 284 |
| II. Dohadné položky pasivní | 4 574 | 801 |
| PASIVA CELKEM | 5 712 058 | 5 590 417 |

VÝKAZ ZISKU A ZTRÁTY za rok končící 31. prosincem 2021

(v tis. Kč)

| Legenda | Základna | Mezisoučet | Výsledek | Minulé období |
|--|----------|------------|------------------|------------------|
| I. TECHNICKÝ ÚČET K NEŽIVOTNÍMU POJIŠTĚNÍ | x | x | x | x |
| 1. Zasloužené pojistné, očištěné od zajištění: | x | x | x | x |
| a) Předepsané hrubé pojistné | 91 | x | x | x |
| b) Pojistné postoupené zajišťovatelům | 0 | 91 | x | x |
| d) Změna stavu rezervy na nezasloužené pojistné, podíl zajišťovatelů (+/-) | x | x | 91 | 46 |
| 2. Převedené výnosy z investic z netech.úctu | x | x | 26 061 | 62 084 |
| 3. Ostatní technické výnosy, očištěné od zajištění | x | x | 3 142 221 | 2 856 967 |
| 4. Náklady na pojistná plnění, očištěné od zajištění: | x | x | x | x |
| a) Náklady na pojistná plnění: | x | x | x | x |
| aa) Hrubá výše | 256 343 | x | x | x |
| bb) Podíl zajišťovatelů (-) | 3 132 | 253 211 | x | x |
| b) Změna stavu rezervy na pojistná plnění: | x | x | x | x |
| aa) Hrubá výše | -155 560 | x | x | x |
| bb) Podíl zajišťovatelů (-) | 7 650 | -163 210 | 90 001 | 43 789 |
| 7. Čistá výše provozních nákladů: | x | x | x | x |
| a) Pořizovací náklady na pojistné smlouvy | x | 9 | x | x |
| c) Správní režie | x | 119 376 | x | x |
| d) Provize od zajišťovatelů a podíly na ziscích (-) | x | x | 119 386 | 139 996 |
| 8. Ostatní technické náklady, očištěné od zajištění | x | x | 2 932 927 | 2 693 216 |
| 10. Mezisoučet, zůstatek Technického účtu k neživotnímu pojištění | x | x | 26 059 | 42 096 |

VÝKAZ ZISKU A ZTRÁTY za rok končící 31. prosincem 2021 - dokončení

(v tis. Kč)

| Legenda | Základna | Mezisoučet | Výsledek | Minulé období |
|---|----------|------------|---------------|---------------|
| III. NETECHNICKÝ ÚČET | x | x | x | x |
| 1. Výsledek technického účtu k neživotnímu pojištění | x | x | 26 059 | 42 096 |
| 3. Výnosy z investic: | x | x | x | x |
| b) výnosy z ostatních investic, se zvláštním uvedením těch, které pocházejí z ovládaných osob, v tom: | x | x | x | x |
| bb) výnosy z ostatních investic | 57 198 | 57 198 | x | x |
| c) změny hodnoty investic | x | 0 | x | x |
| d) výnosy z realizace investic | x | 2 408 254 | 2 465 452 | 275 160 |
| 5. Náklady na investice: | x | x | x | x |
| a) náklady na správu investic, včetně úroků | x | 11 329 | x | x |
| b) změny hodnoty investic | x | 85 447 | x | x |
| c) náklady spojené s realizací investic | x | 2 339 437 | 2 436 213 | 209 909 |
| 6. Převod výnosů z investic na tech.účet neživ.pojištěn | x | x | 26 061 | 62 084 |
| 7. Ostatní výnosy | x | x | 138 049 | 44 037 |
| 8. Ostatní náklady | x | x | 112 682 | 7 735 |
| 9. Daň z příjmů z běžné činnosti | x | x | 10 424 | 14 135 |
| 10. Zisk nebo ztráta z běžné činnosti po zdanění | x | x | 44 180 | 67 430 |
| 15. Ostatní daně neuvedené v předcházejících položkách | x | x | 135 | 166 |
| 16. Zisk nebo ztráta za účetní období | x | x | 44 045 | 67 264 |

ROZVAHA k 30. září 2021 - aktiva

(v tis. Kč)

| Legenda | Hrubá výše | Úprava | Čistá výše | Minulé období |
|---|------------------|--------------|------------------|------------------|
| B. Dlouhodobý nehmotný majetek | 840 | 344 | 496 | 529 |
| C. Investice | 5 030 565 | 675 | 5 029 890 | 4 932 534 |
| I. Pozemky a stavby (nemovitosti), z toho: | 2 304 | 675 | 1 629 | 1 798 |
| a) provozní nemovitosti | 2 304 | 675 | 1 629 | 1 798 |
| II. Investice v podnikatelských seskupeních | 200 | | 200 | 200 |
| 3. Podíly s podstatným vlivem | 200 | | 200 | 200 |
| III. Jiné investice | 5 028 061 | | 5 028 061 | 4 930 536 |
| 1. Akcie a ost. cenné papíry s proměnlivým výnosem, ostatní podíly | 126 961 | | 126 961 | 116 514 |
| 2. Dluhové cenné papíry, v tom: | 4 298 800 | | 4 298 800 | 3 712 941 |
| a) oceňované reálnou hodnotou | 4 298 800 | | 4 298 800 | 3 712 941 |
| 7. Ostatní investice | 602 300 | | 602 300 | 1 101 081 |
| E. Dlužníci | 86 057 | | 86 057 | 71 822 |
| I. Pohledávky z operací přímého pojištění | 913 | | 913 | 1 396 |
| 1. Pojistníci | 913 | | 913 | 1 396 |
| II. Pohledávky z operací zajištění | 10 834 | | 10 834 | 8 112 |
| III. Ostatní pohledávky | 74 310 | | 74 310 | 62 314 |
| 1. Pohledávky z příspěvků pojistitelů | 28 727 | | 28 727 | 30 956 |
| 2. Ostatní pohledávky | 39 837 | | 39 837 | 30 824 |
| b) pohledávky za osobami, ve kterých má účetní jednotka podstatný vliv | 39 513 | | 39 513 | 25 039 |
| 3. Daně | 5 746 | | 5 746 | 534 |
| F. Ostatní aktiva | 263 978 | 2 126 | 261 852 | 386 932 |
| I. Dlouhodobý hmotný majetek, jiný než pozemky a stavby (nemovitosti), a zásoby | 2 937 | 2 126 | 811 | 1 129 |
| Movité věci | 2 937 | 2 126 | 811 | 1 129 |
| II. Hotovost na účtech u finančních institucí a hotovost v pokladně | 261 041 | | 261 041 | 385 803 |
| Běžné účty | 261 041 | | 261 041 | 385 803 |
| G. Přejícné účty aktiv | 6 426 | | 6 426 | 198 600 |
| III. Ostatní přejícné účty aktiv | 6 426 | | 6 426 | 198 600 |
| z toho: a) dohadné položky aktivní | 0 | | 0 | 197 005 |
| AKTIVA CELKEM | 5 387 866 | 3 145 | 5 384 721 | 5 590 417 |

ROZVAHA k 30. září 2021 - pasiva

(v tis. Kč)

| Legenda | Běžné období | Minulé období |
|---|---------------------|----------------------|
| A. Vlastní kapitál | 12 390 | 109 627 |
| IV. Ostatní kapitálové fondy | -52 940 | 42 363 |
| VII. Zisk nebo ztráta běžného účetního období | 65 330 | 67 264 |
| C. Technické rezervy | 2 147 572 | 2 291 208 |
| 3. Rezerva na pojistná plnění neživotního pojištění | 2 147 572 | 2 291 208 |
| a) hrubá výše | 2 208 960 | 2 345 833 |
| b) hodnota zajištění | 61 388 | 54 625 |
| G. Věřitelé | 3 194 141 | 3 155 497 |
| I. Závazky z operací přímého pojištění | 2 158 | 438 |
| Závazky vůči pojištěným | 2 156 | 438 |
| Závazky vůči zprostředkovatelům | 2 | 0 |
| II. Závazky z operací zajištění | 486 | 329 |
| V. Ostatní závazky | 68 323 | 108 684 |
| Závazky daňové | 220 | 22 318 |
| Závazky soc. zabezpečení a zdrav. pojištění | 1 003 | 1 565 |
| Ostatní závazky | 67 100 | 84 801 |
| VI. Garanční fond Kanceláře | 2 655 462 | 2 166 611 |
| VII. Fond zábrany škod | 467 712 | 879 435 |
| H. Přejícné účty pasiv | 30 618 | 34 085 |
| I. Výdaje příštích období a výnosy příštích období | 1 581 | 33 284 |
| II. Dohadné položky pasivní | 29 037 | 801 |
| PASIVA CELKEM | 5 384 721 | 5 590 417 |

VÝKAZ ZISKU A ZTRÁTY za rok končící 30. září 2021

(v tis. Kč)

| Legenda | Základna | Mezisoučet | Výsledek | Minulé období |
|--|----------|------------|------------------|------------------|
| I. TECHNICKÝ ÚČET K NEŽIVOTNÍMU POJIŠTĚNÍ | x | x | x | x |
| 1. Zasloužené pojistné, očištěné od zajištění: | x | x | x | x |
| a) Předepsané hrubé pojistné | 61 | x | x | x |
| b) Pojistné postoupené zajišťovatelům | 0 | 61 | x | x |
| d) Změna stavu rezervy na nezasloužené pojistné, podíl zajišťovatelů (+/-) | x | x | 61 | 46 |
| 2. Převedené výnosy z investic z netech.úctu | x | x | 46 796 | 62 084 |
| 3. Ostatní technické výnosy, očištěné od zajištění | x | x | 2 266 019 | 2 856 967 |
| 4. Náklady na pojistná plnění, očištěné od zajištění: | x | x | x | x |
| a) Náklady na pojistná plnění: | x | x | x | x |
| aa) Hrubá výše | 201 211 | x | x | x |
| bb) Podíl zajišťovatelů (-) | 3 074 | 198 137 | x | x |
| b) Změna stavu rezervy na pojistná plnění: | x | x | x | x |
| aa) Hrubá výše | -135 805 | x | x | x |
| bb) Podíl zajišťovatelů (-) | 7 832 | -143 637 | 54 500 | 43 789 |
| 7. Čistá výše provozních nákladů: | x | x | x | x |
| a) Pořizovací náklady na pojistné smlouvy | x | 6 | x | x |
| c) Správní režie | x | 81 391 | x | x |
| d) Provize od zajišťovatelů a podíly na ziscích (-) | x | x | 81 397 | 139 996 |
| 8. Ostatní technické náklady, očištěné od zajištění | x | x | 2 130 185 | 2 693 216 |
| 10. Mezisoučet, zůstatek Technického účtu k neživotnímu pojištění | x | x | 46 794 | 42 096 |

VÝKAZ ZISKU A ZTRÁTY za rok končící 30. září 2021 - dokončení

(v tis. Kč)

| Legenda | Základna | Mezisoučet | Výsledek | Minulé období |
|---|----------|------------|-----------|---------------|
| III. NETECHNICKÝ ÚČET | x | x | x | x |
| 1. Výsledek technického účtu k neživotnímu pojištění | x | x | 46 794 | 42 096 |
| 3. Výnosy z investic: | x | x | x | x |
| b) výnosy z ostatních investic, se zvláštním uvedením těch, které pocházejí z ovládaných osob, v tom: | x | x | x | x |
| bb) výnosy z ostatních investic | 33 484 | 33 484 | x | x |
| c) změny hodnoty investic | x | 0 | x | x |
| d) výnosy z realizace investic | x | 1 636 417 | 1 669 901 | 275 160 |
| 5. Náklady na investice: | x | x | x | x |
| a) náklady na správu investic, včetně úroků | x | 10 016 | x | x |
| b) změny hodnoty investic | x | 60 115 | x | x |
| c) náklady spojené s realizací investic | x | 1 552 944 | 1 623 075 | 209 909 |
| 6. Převod výnosů z investic na tech.účet neživ.pojištění | x | x | 46 796 | 62 084 |
| 7. Ostatní výnosy | x | x | 25 981 | 44 037 |
| 8. Ostatní náklady | x | x | 6 875 | 7 735 |
| 9. Daň z příjmů z běžné činnosti | x | x | 600 | 14 135 |
| 10. Zisk nebo ztráta z běžné činnosti po zdanění | x | x | 65 330 | 67 430 |
| 15. Ostatní daně neuvedené v předcházejících položkách | x | x | 0 | 166 |
| 16. Zisk nebo ztráta za účetní období | x | x | 65 330 | 67 264 |

ROZVAHA k 30. červnu 2021 - aktiva

(v tis. Kč)

| Legenda | Hrubá výše | Úprava | Čistá výše | Minulé období |
|---|------------------|--------------|------------------|------------------|
| B. Dlouhodobý nehmotný majetek | 840 | 301 | 539 | 529 |
| C. Investice | 4 598 034 | 619 | 4 597 415 | 4 932 534 |
| I. Pozemky a stavby (nemovitosti), z toho: | 2 304 | 619 | 1 685 | 1 798 |
| a) provozní nemovitosti | 2 304 | 619 | 1 685 | 1 798 |
| II. Investice v podnikatelských seskupeních | 200 | 0 | 200 | 200 |
| 3. Podíly s podstatným vlivem | 200 | 0 | 200 | 200 |
| III. Jiné investice | 4 595 530 | 0 | 4 595 530 | 4 930 536 |
| 1. Akcie a ost.cenné papíry s proměnlivým výnosem, ostatní podíly | 124 812 | 0 | 124 812 | 116 514 |
| 2. Dluhové cenné papíry, v tom: | 3 905 079 | 0 | 3 905 079 | 3 712 941 |
| a) oceňované reálnou hodnotou | 3 905 079 | 0 | 3 905 079 | 3 712 941 |
| 7. Ostatní investice | 565 639 | 0 | 565 639 | 1 101 081 |
| E. Dlužníci | 95 640 | 0 | 95 640 | 71 822 |
| I. Pohledávky z operací přímého pojištění | 881 | 0 | 881 | 1 396 |
| 1. Pojistníci | 881 | 0 | 881 | 1 396 |
| II. Pohledávky z operací zajištění | 8 270 | 0 | 8 270 | 8 112 |
| III. Ostatní pohledávky | 86 489 | 0 | 86 489 | 62 314 |
| 1. Pohledávky z příspěvků pojistitelů | 29 143 | 0 | 29 143 | 30 956 |
| 2. Ostatní pohledávky | 55 141 | 0 | 55 141 | 30 824 |
| b) pohledávky za osobami, ve kterých má účetní jednotka podstatný vliv | 54 515 | 0 | 54 515 | 25 039 |
| 3. Daně | 2 205 | 0 | 2 205 | 534 |
| F. Ostatní aktiva | 465 920 | 2 020 | 463 900 | 386 932 |
| I. Dlouhodobý hmotný majetek, jiný než pozemky a stavby (nemovitosti), a zásoby | 2 937 | 2 020 | 917 | 1 129 |
| Movité věci | 2 937 | 2 020 | 917 | 1 129 |
| II. Hotovost na účtech u finančních institucí a hotovost v pokladně | 462 983 | 0 | 462 983 | 385 803 |
| Běžné účty | 462 983 | 0 | 462 983 | 385 803 |
| G. Přejídné účty aktiv | 14 711 | 0 | 14 711 | 198 600 |
| III. Ostatní přejídné účty aktiv | 14 711 | 0 | 14 711 | 198 600 |
| z toho: a) dohadné položky aktivní | 0 | 0 | 0 | 197 005 |
| AKTIVA CELKEM | 5 175 145 | 2 940 | 5 172 205 | 5 590 417 |

ROZVAHA k 30. červnu 2021 - pasiva

(v tis. Kč)

| Legenda | Běžné období | Minulé období |
|---|---------------------|----------------------|
| A. Vlastní kapitál | 41 740 | 109 627 |
| IV. Ostatní kapitálové fondy | -16 483 | 42 363 |
| VII. Zisk nebo ztráta běžného účetního období | 58 223 | 67 264 |
| C. Technické rezervy | 2 156 199 | 2 291 208 |
| 3. Rezerva na pojistná plnění neživotního pojištění | 2 156 199 | 2 291 208 |
| a) hrubá výše | 2 216 162 | 2 345 833 |
| b) hodnota zajištění | 59 963 | 54 625 |
| G. Věřitelé | 2 923 731 | 3 155 497 |
| I. Závazky z operací přímého pojištění | 7 347 | 438 |
| Závazky vůči pojištěným | 7 345 | 438 |
| Závazky vůči zprostředkovatelům | 2 | 0 |
| II. Závazky z operací zajištění | 425 | 329 |
| V. Ostatní závazky | 76 284 | 108 684 |
| Závazky daňové | 221 | 22 318 |
| Závazky soc. zabezpečení a zdrav. pojištění | 1 028 | 1 565 |
| Ostatní závazky | 75 035 | 84 801 |
| VI. Garanční fond Kanceláře | 2 568 016 | 2 166 611 |
| VII. Fond zábrany škod | 271 659 | 879 435 |
| H. Přejícné účty pasiv | 50 535 | 34 085 |
| I. Výdaje příštích období a výnosy příštích období | 1 634 | 33 284 |
| II. Dohadné položky pasivní | 48 901 | 801 |
| PASIVA CELKEM | 5 172 205 | 5 590 417 |

VÝKAZ ZISKU A ZTRÁTY za období končící 30. června 2021

(v tis. Kč)

| Legenda | Základna | Mezisoučet | Výsledek | Minulé období |
|--|----------|------------|------------------|------------------|
| I. TECHNICKÝ ÚČET K NEŽIVOTNÍMU POJIŠTĚNÍ | x | x | x | x |
| 1. Zasloužené pojistné, očištěné od zajištění: | x | x | x | x |
| a) Předepsané hrubé pojistné | 30 | x | x | x |
| b) Pojistné postoupené zajišťovatelům | 0 | 30 | x | x |
| d) Změna stavu rezervy na nezasloužené pojistné, podíl zajišťovatelů (+/-) | x | x | 30 | 46 |
| 2. Převedené výnosy z investic z netech.úctu | x | x | 47 256 | 62 084 |
| 3. Ostatní technické výnosy, očištěné od zajištění | x | x | 1 503 549 | 2 856 967 |
| 4. Náklady na pojistná plnění, očištěné od zajištění: | x | x | x | x |
| a) Náklady na pojistná plnění: | x | x | x | x |
| aa) Hrubá výše | 141 958 | x | x | x |
| bb) Podíl zajišťovatelů (-) | 61 | 141 897 | x | x |
| b) Změna stavu rezervy na pojistná plnění: | x | x | x | x |
| aa) Hrubá výše | -125 724 | x | x | x |
| bb) Podíl zajišťovatelů (-) | 9 285 | -135 009 | 6 888 | 43 789 |
| 7. Čistá výše provozních nákladů: | x | x | x | x |
| a) Pořizovací náklady na pojistné smlouvy | x | 3 | x | x |
| c) Správní režie | x | 53 303 | x | x |
| d) Provize od zajišťovatelů a podíly na ziscích (-) | x | x | 53 306 | 139 996 |
| 8. Ostatní technické náklady, očištěné od zajištění | x | x | 1 443 386 | 2 693 216 |
| 10. Mezisoučet, zůstatek Technického účtu k neživotnímu pojištění | x | x | 47 255 | 42 096 |

VÝKAZ ZISKU A ZTRÁTY za období končící 30. června 2021 - dokončení

(v tis. Kč)

| Legenda | Základna | Mezisoučet | Výsledek | Minulé období |
|---|----------|------------|-----------|---------------|
| III. NETECHNICKÝ ÚČET | x | x | x | x |
| 1. Výsledek technického účtu k neživotnímu pojištění | x | x | 47 255 | 42 096 |
| 3. Výnosy z investic: | x | x | x | x |
| b) výnosy z ostatních investic, se zvláštním uvedením těch, které pocházejí z ovládaných osob, v tom: | x | x | x | x |
| bb) výnosy z ostatních investic | 68 709 | 68 709 | x | x |
| c) změny hodnoty investic | 0 | 0 | x | x |
| d) výnosy z realizace investic | 0 | 1 504 289 | 1 572 998 | 275 160 |
| 5. Náklady na investice: | x | x | x | x |
| a) náklady na správu investic, včetně úroků | x | 5 293 | x | x |
| b) změny hodnoty investic | x | 45 727 | x | x |
| c) náklady spojené s realizací investic | x | 1 474 967 | 1 525 987 | 209 909 |
| 6. Převod výnosů z investic na tech.účet neživ.pojištění | x | x | 47 256 | 62 084 |
| 7. Ostatní výnosy | x | x | 18 582 | 44 037 |
| 8. Ostatní náklady | x | x | 6 769 | 7 735 |
| 9. Daň z příjmů z běžné činnosti | x | x | 600 | 14 135 |
| 10. Zisk nebo ztráta z běžné činnosti po zdanění | x | x | 58 223 | 67 430 |
| 16. Zisk nebo ztráta za účetní období | x | x | 58 223 | 67 264 |

Reálné a jmenovité hodnoty derivátů souhrnně:

| Deriváty (souhrnně v tis. Kč) | Reálná hodnota | Nominální hodnota |
|--|----------------|-------------------|
| Deriváty sjednané za účelem zajišťování | - 74 603 | 3 441 644 |
| Deriváty sjednané za účelem obchodování nebo spekulace | 0 | 0 |

Rentabilita průměrných aktiv (ROAA) - 100% * Zisk nebo ztráta za účetní období / Aktiva celkem
k 31. 3. 2022: 0,59

Datum uveřejnění údajů: 9. 5. 2022